, 121

-01

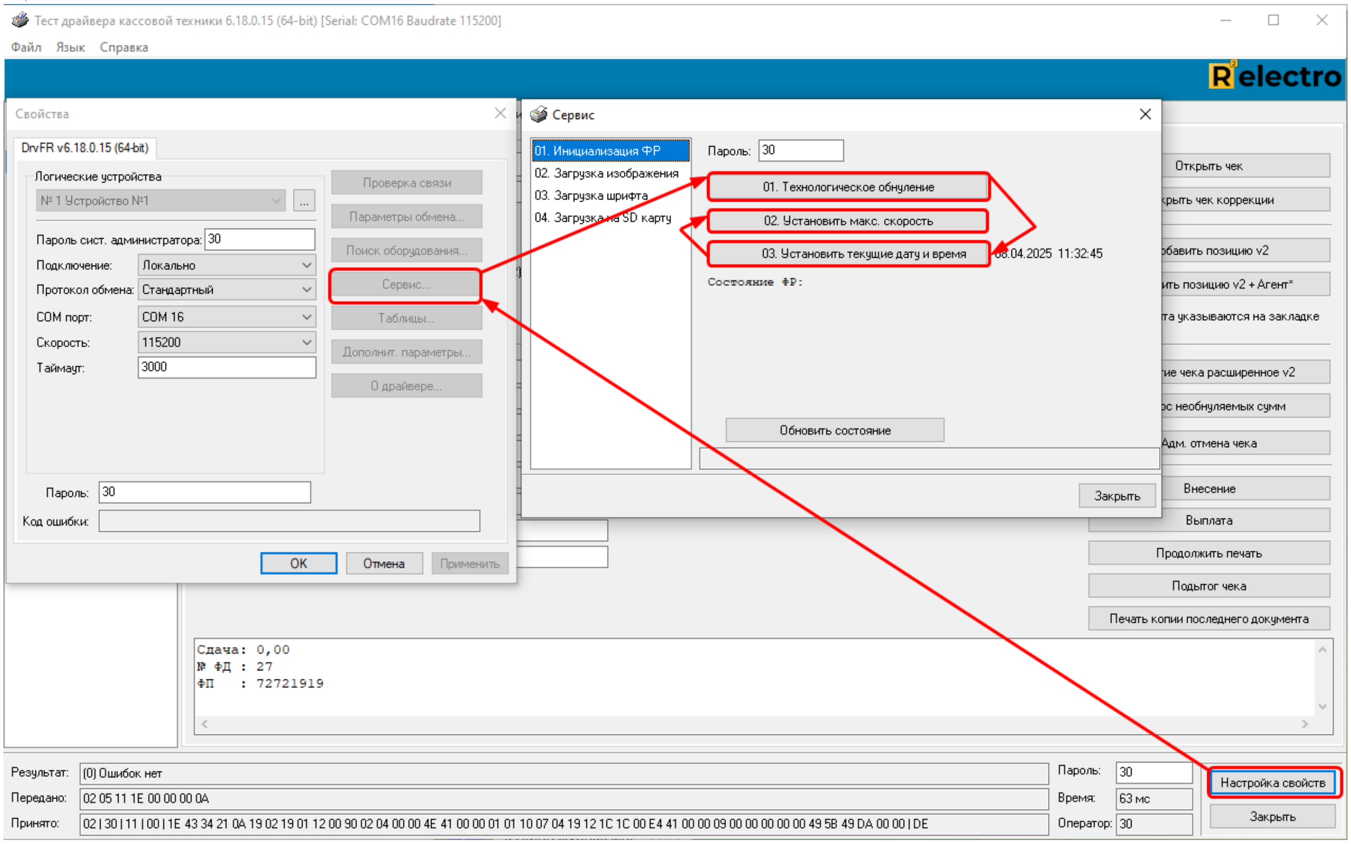

Тест драйвера кассовой техники 6.18.0.15 (64-bit) [Serial: COM16 Baudrate 115200]
Файл
Язык
Справка
Relectro
Свойства
DrvFR v6.18.0.15 (64-bit)
Проверка связи
Параметры обмена...
Поиск оборудования...
Сервис...
Таблицы...
Дополнит. параметры...
О драйвере...
OK
Отмена
Применить
Сервис
01. Инициализация ФР
02. Загрузка изображения
03. Загрузка шрифта
04. Загрузка на SD карту
01. Технологическое обнуление
02. Установить макс. скорость
03. Установить текущие дату и время
Обновить состояние
Закрыть
Открыть чек
...крыть чек коррекции
...обавить позицию v2
...ить позицию v2 + Агент*
...та указываются на закладке
...ие чека расширенное v2
...ос необнуляемых сумм
Адм. отмена чека
Внесение
Выплата
Продолжить печать
Подытог чека
Печать копии последнего документа
Настройка свойств
Закрыть

Логические устройства: № 1 Устройство №1
Пароль сист. администратора: 30
Подключение: Локально
Протокол обмена: Стандартный
COM порт: COM 16
Скорость: 115200
Таймаут: 3000
Пароль: 30
Код ошибки:

Пароль: 30
08.04.2025 11:32:45

```
Состояние ФР:
```

```
Сдача: 0,00
№ ФД : 27
ФП   : 72721919
```

Результат: (0) Ошибок нет
Передано: 02 05 11 1E 00 00 00 0A
Принято: 02 | 30 | 11 | 00 | 1E 43 34 21 0A 19 02 19 01 12 00 90 02 04 00 00 4E 41 00 00 01 01 10 07 04 19 12 1C 1C 00 E4 41 00 00 09 00 00 00 00 49 5B 49 DA 00 00 | DE
Пароль: 30
Время: 63 мс
Оператор: 30

.
:

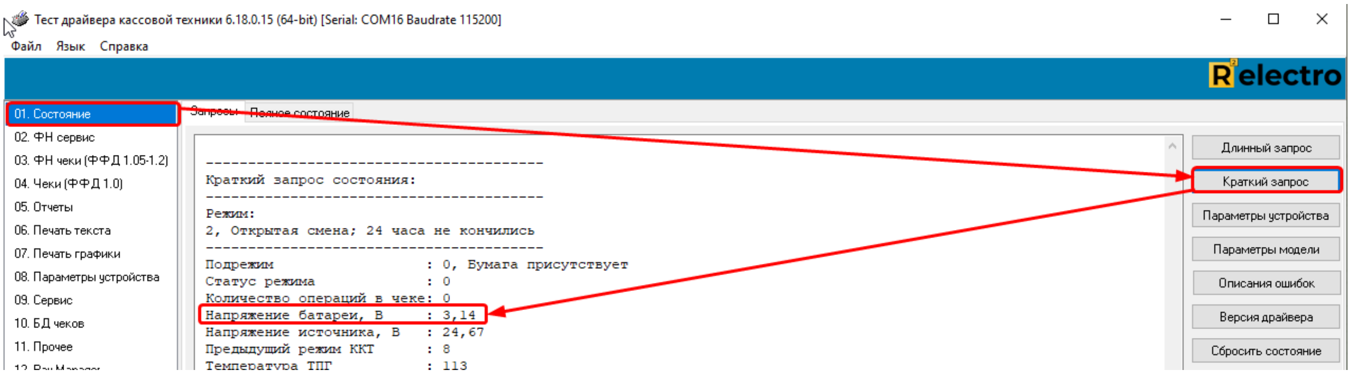

Тест драйвера кассовой техники 6.18.0.15 (64-bit) [Serial: COM16 Baudrate 115200]
Файл
Язык
Справка
Relectro
01. Состояние
02. ФН сервис
03. ФН чеки (ФФД 1.05-1.2)
04. Чеки (ФФД 1.0)
05. Отчеты
06. Печать текста
07. Печать графики
08. Параметры устройства
09. Сервис
10. БД чеков
11. Прочее
Запросы
Полное состояние
Длинный запрос
Краткий запрос
Параметры устройства
Параметры модели
Описания ошибок
Версия драйвера
Сбросить состояние

```
----------------------------------------
Краткий запрос состояния:
----------------------------------------
Режим:
2, Открытая смена; 24 часа не кончились
----------------------------------------
Подрежим                  : 0, Бумага присутствует
Статус режима             : 0
Количество операций в чеке: 0
Напряжение батареи, В     : 3,14
Напряжение источника, В   : 24,67
Предыдущий режим ККТ      : 8
Температура ТПГ           : 113
```

3 ,   , , .
.   :

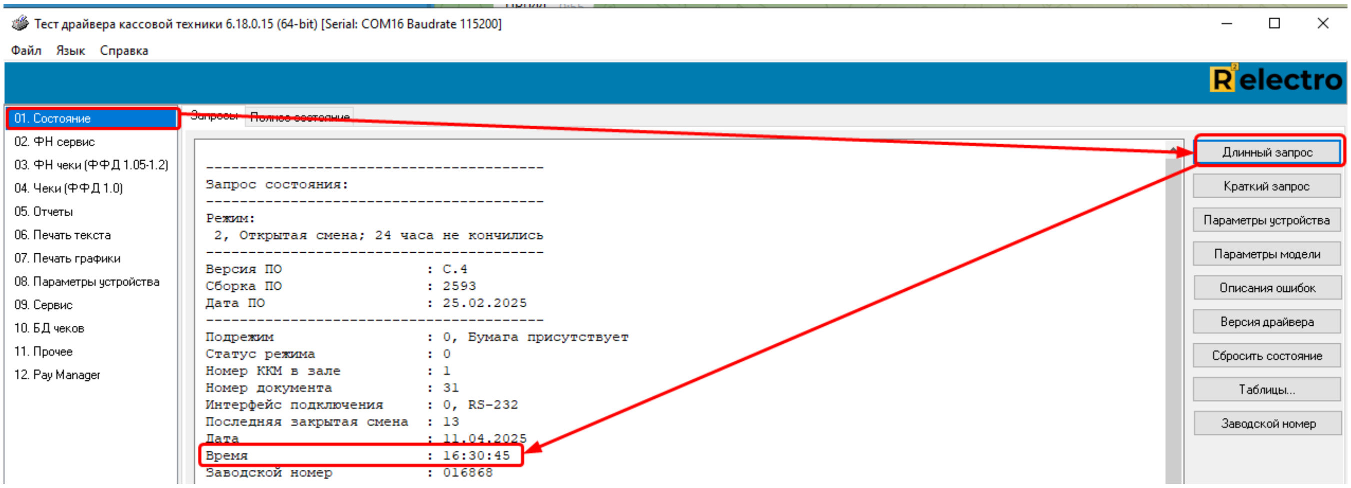
Тест драйвера кассовой техники 6.18.0.15 (64-bit) [Serial: COM16 Baudrate 115200]
Файл
Язык
Справка
Relectro
01. Состояние
02. ФН сервис
03. ФН чеки (ФФД 1.05-1.2)
04. Чеки (ФФД 1.0)
05. Отчеты
06. Печать текста
07. Печать графики
08. Параметры устройства
09. Сервис
10. БД чеков
11. Прочее
12. Pay Manager
Запросы
Полное состояние
Длинный запрос
Краткий запрос
Параметры устройства
Параметры модели
Описания ошибок
Версия драйвера
Сбросить состояние
Таблицы...
Заводской номер

```
-----------------------------------------
Запрос состояния:
-----------------------------------------
Режим:
 2, Открытая смена; 24 часа не кончились
-----------------------------------------
Версия ПО                  : C.4
Сборка ПО                  : 2593
Дата ПО                    : 25.02.2025
-----------------------------------------
Подрежим                   : 0, Бумага присутствует
Статус режима              : 0
Номер ККМ в зале           : 1
Номер документа            : 31
Интерфейс подключения      : 0, RS-232
Последняя закрытая смена   : 13
Дата                       : 11.04.2025
Время                      : 16:30:45
Заводской номер            : 016868
```

, .

, 3 , NXP.

, NXP.

( )

. :

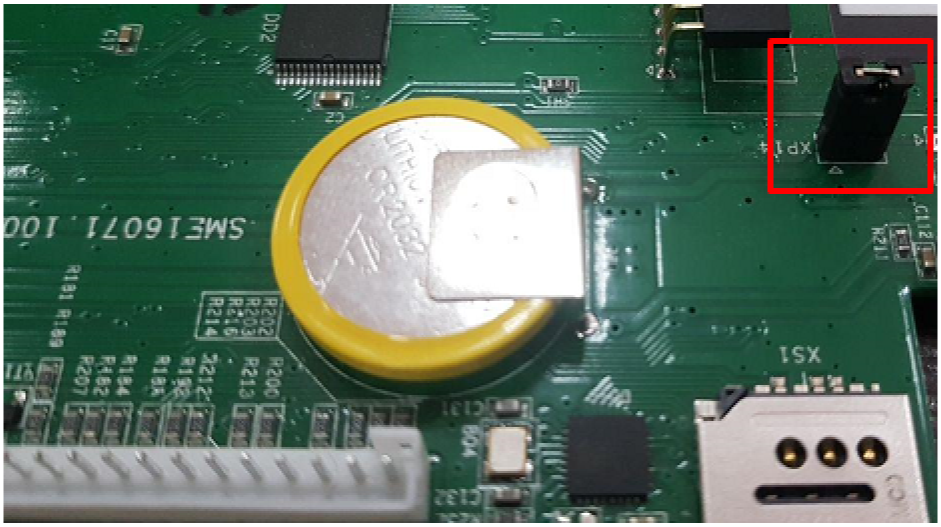
SME16071 100
CR2032
XP14
ISX

:

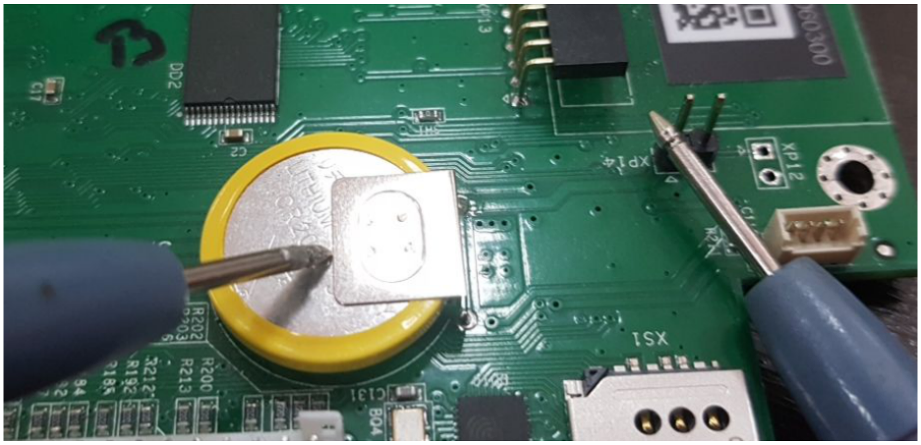
XP14
XP12
ISX

:

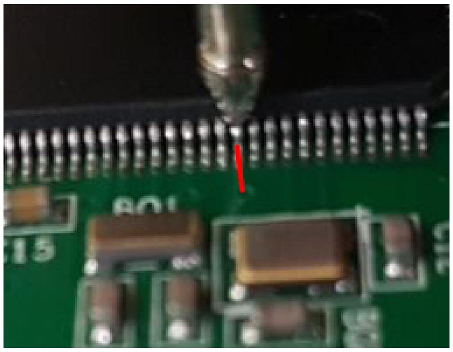

. - :

1-2 NXP:

:

, 3V:

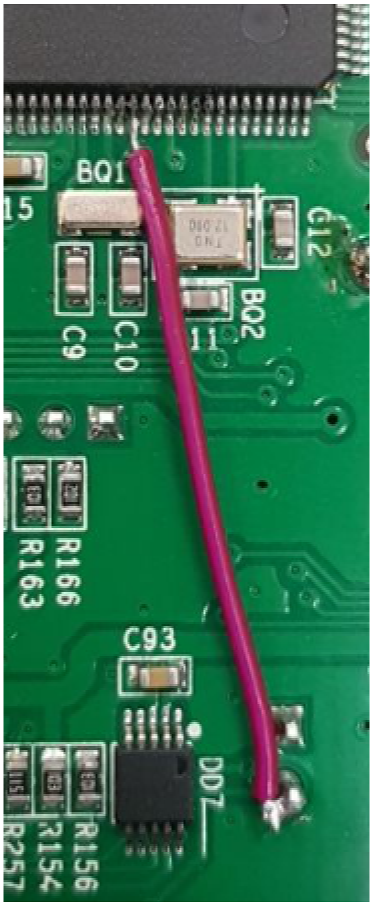
BQ1
15
C12
C9
C10
11
BQ2
R163
R166
C93
DD7
R257
R154
R156

.

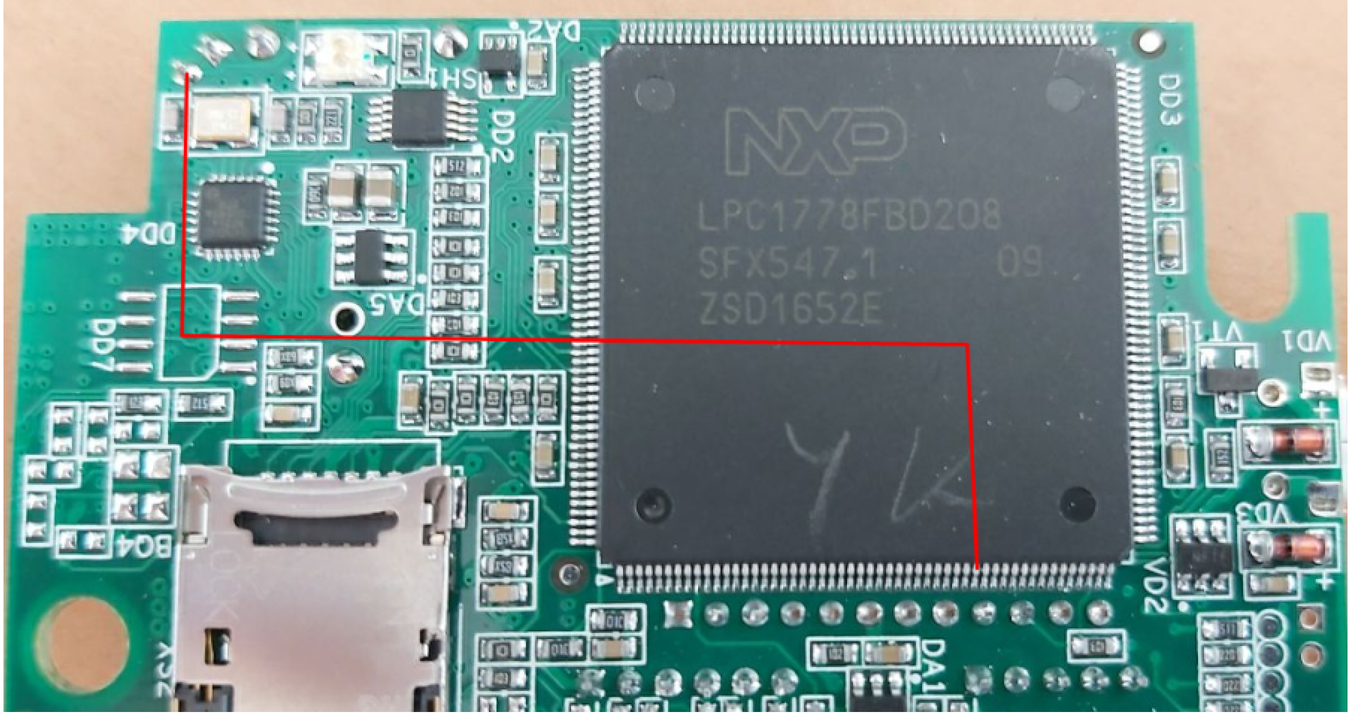

-01

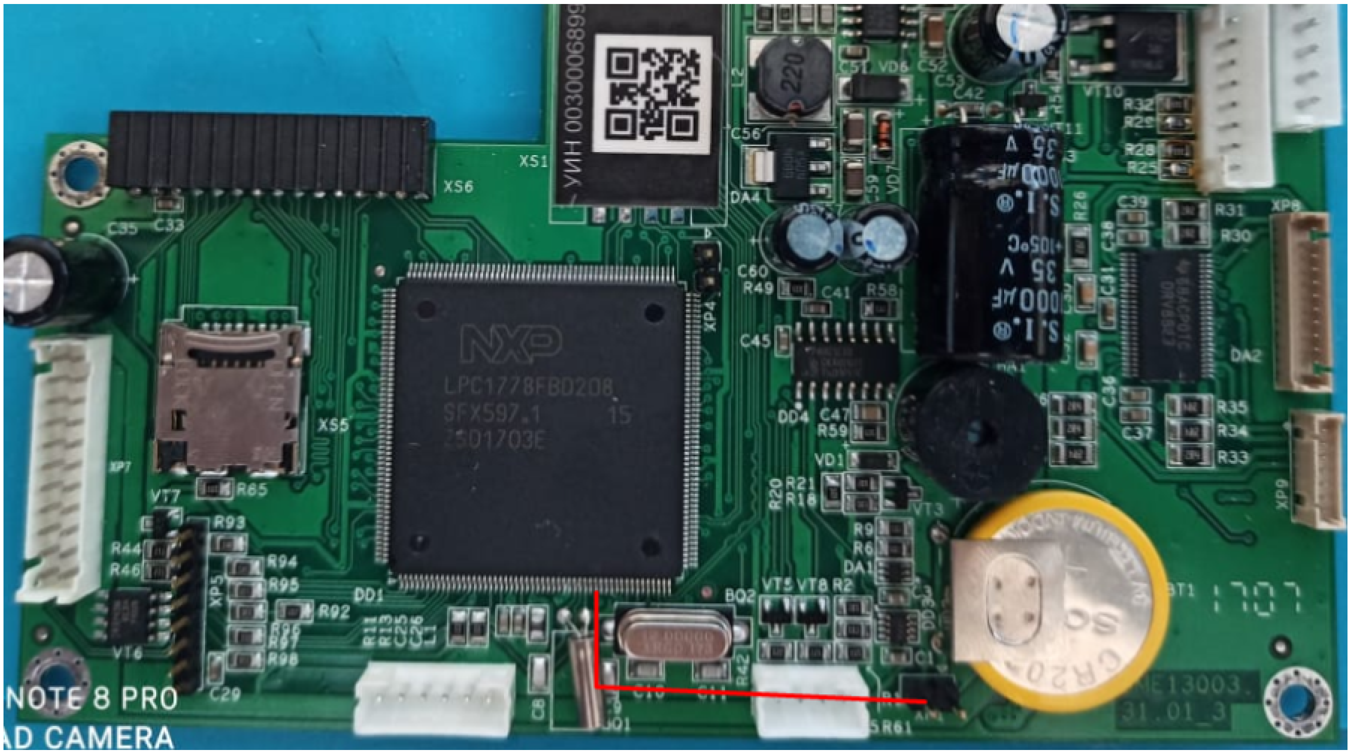
NOTE 8 PRO
AI QUAD CAMERA