

115.

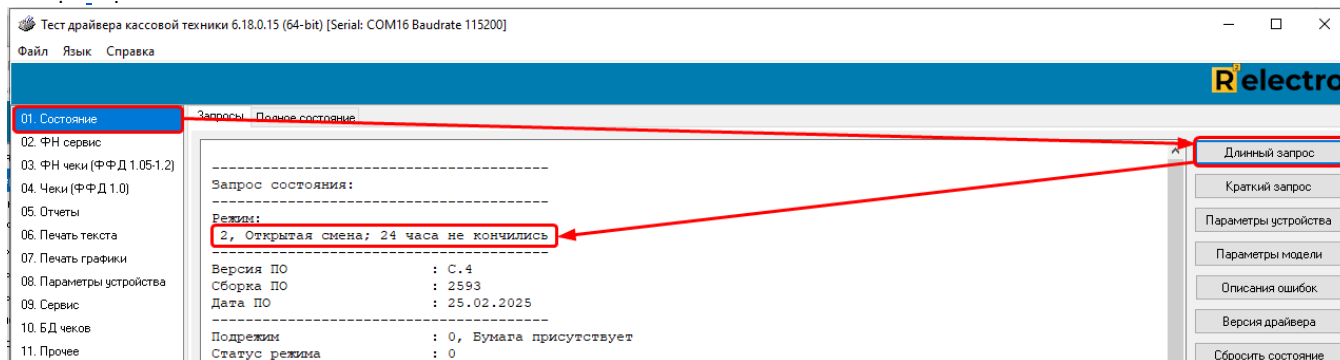

1. .

2. , 24 .

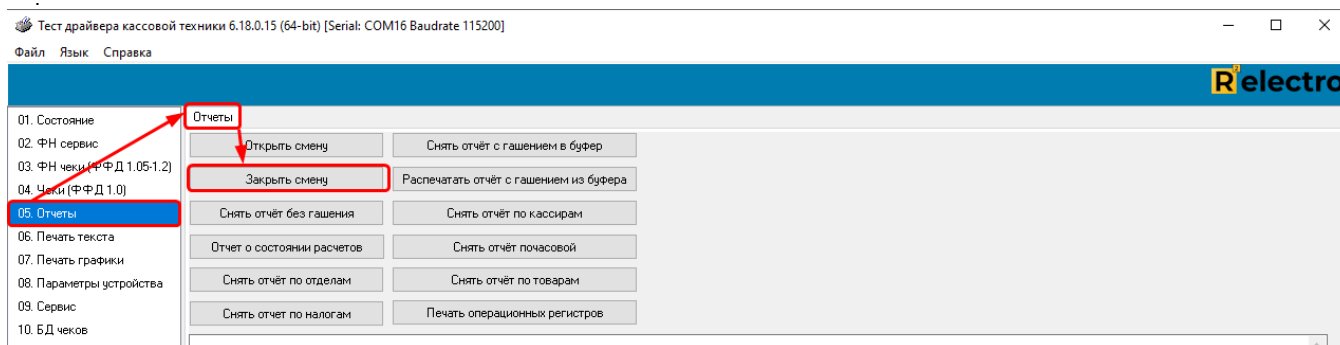

3. , 24 .

24 , .

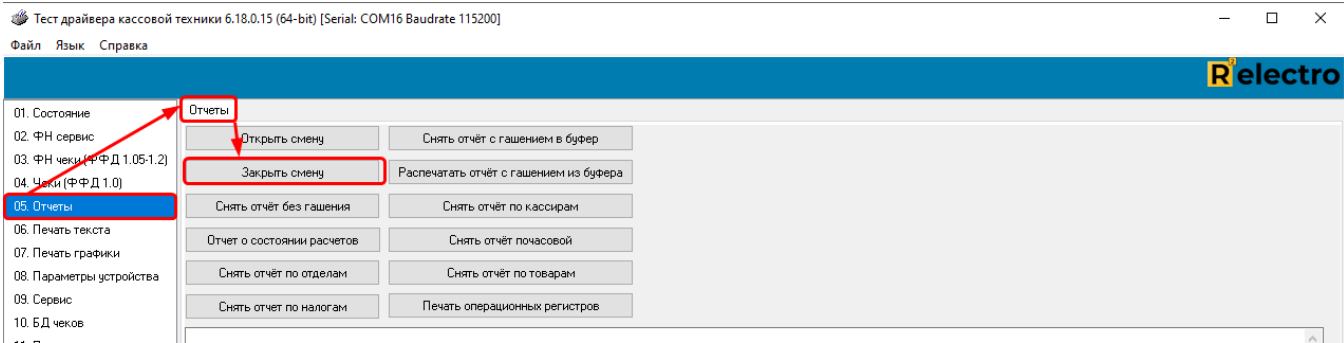

4. .

6. .

“ ”

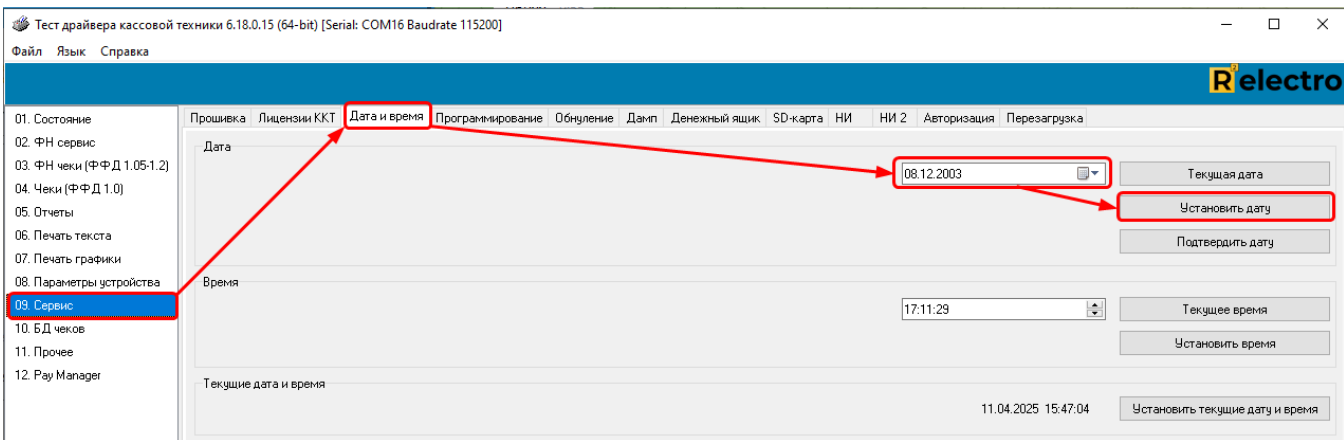

, []:

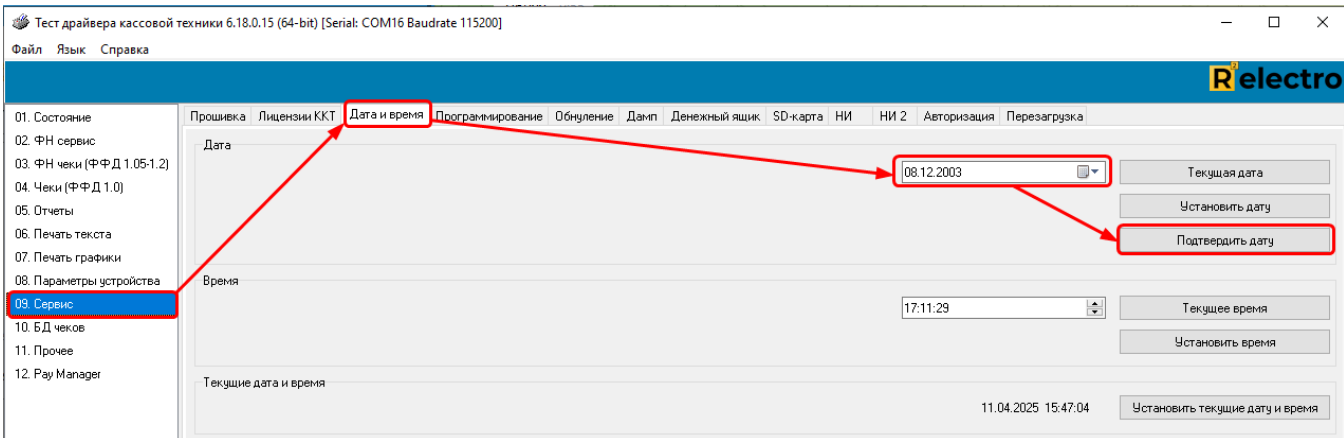

“ ” “ ” “ ”

8.

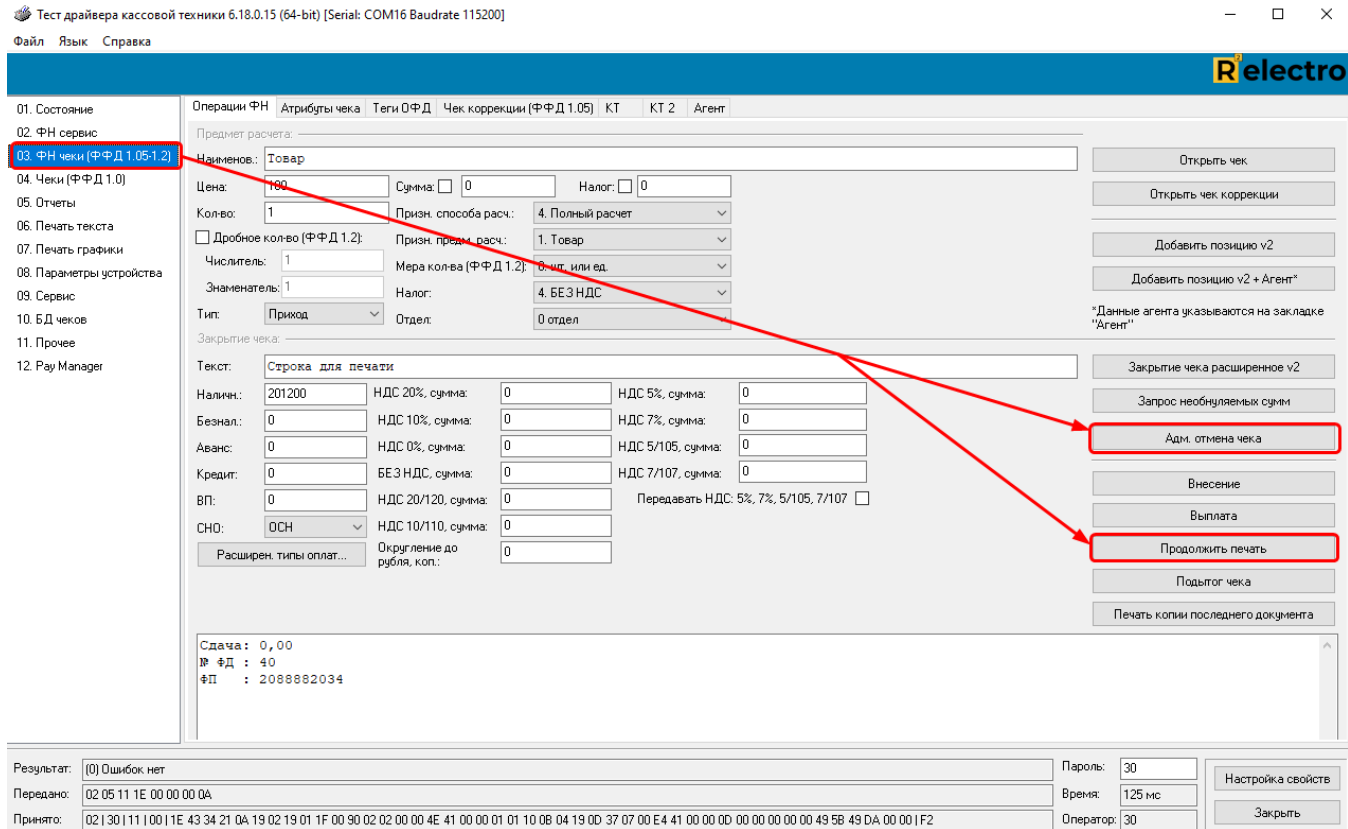
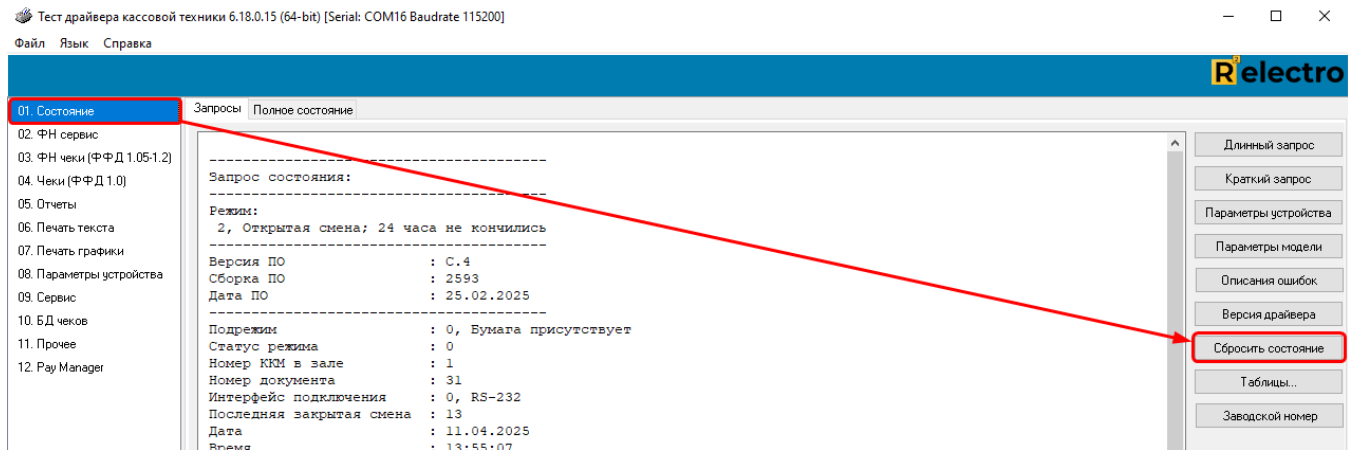

- 01. Состояние
- 02. ФН сервис
- 03. ФН чеки (ФФД 1.05-1.2)**
- 04. Чеки (ФФД 1.0)
- 05. Отчеты
- 06. Печать текста
- 07. Печать графики
- 08. Параметры устройства
- 09. Сервис
- 10. БД чеков
- 11. Прочее
- 12. Pay Manager

Операции ФН | Атрибуты чека | Теги ОФД | Чек коррекции (ФФД 1.05) | КТ | КТ 2 | Агент

Предмет расчета:

Наименов.: Товар

Цена: 100 Сумма: 0 Налог: 0

Колво: 1 Призн. способа расч.: 4. Полный расчет

Дробное колво (ФФД 1.2): Призн. предм. расч.: 1. Товар

Числитель: 1 Мера колво (ФФД 1.2): 0. шт. или ед.

Знаменатель: 1 Налог: 4. БЕЗ НДС

Тип: Приход Отдел: 0 отдел

Закрытие чека:

Текст: Строка для печати

Налиен.: 201200 НДС 20%, сумма: 0 НДС 5%, сумма: 0

Безнал.: 0 НДС 10%, сумма: 0 НДС 7%, сумма: 0

Аванс: 0 НДС 0%, сумма: 0 НДС 5/105, сумма: 0

Кредит: 0 БЕЗ НДС, сумма: 0 НДС 7/107, сумма: 0

ВП: 0 НДС 20/120, сумма: 0 Передавать НДС: 5%, 7%, 5/105, 7/107

СНО: ОСН НДС 10/110, сумма: 0

Расширен. типы оплат... Округление до рубля, коп.: 0

Открыть чек

Открыть чек коррекции

Добавить позицию v2

Добавить позицию v2 + Агент*

*Данные агента указываются на закладке "Агент"

Закрытие чека расширенное v2

Запрос необнуляемых сумм

Адм. отмена чека

Внесение

Выплата

Продолжить печать

Подъём чека

Печать копии последнего документа

Сдача: 0,00
№ ФФД: 40
ФП: 2088882034

Результат: (0) Ошибка нет

Передано: 02 05 11 1E 00 00 00 0A

Принято: 02 | 30 | 11 | 00 | 1E 43 34 21 0A 19 02 19 01 1F 00 90 02 02 00 00 4E 41 00 00 01 01 10 0B 04 19 0D 37 07 00 E4 41 00 00 0D 00 00 00 00 49 5B 49 DA 00 00 | F2

Пароль: 30

Время: 125 мс

Оператор: 30

Настройка свойств

Закреть

9.

, 3 ().

10.

, [] .

- 01. Состояние
- 02. ФН сервис
- 03. ФН чеки (ФФД 1.05-1.2)
- 04. Чеки (ФФД 1.0)
- 05. Отчеты
- 06. Печать текста**
- 07. Печать графики
- 08. Параметры устройства
- 09. Сервис
- 10. БД чеков
- 11. Прочее
- 12. Pay Manager

Текст К्लеше Реквизиты Буфер **Операции** Тесты Кодировки

Операции

Тип отрезки:

Тип операции:

Продвижение

Количество строк:

Чековая лента

Контрольная лента

Подкладной документ

Тестовый прогон

Период прогона в минутах: