

0

( , )

, : - - / - - - -

Тест драйвера кассовой техники 6.18.0.15 (64-bit) [Serial: COM16 Baudrate 115200]  
Файл Язык Справка

**Relectro**

**Свойства**  
DrvFR v6.18.0.15 (64-bit)

Логические устройства  
№ 1 Устройство №1

Пароль сист. администратора: 30

Подключение: Локально

Протокол обмена: Стандартный

COM порт: COM 16

Скорость: 115200

Таймаут: 3000

Пароль: 30

Код ошибки: 0: Ошибка нет

Проверка связи  
Параметры обмена...  
Поиск оборудования...  
Сервис...  
Таблицы...  
Драйвер...  
Параметры...  
О драйвере...

**Таблицы**

№	Название	Рядов	Поле
1	Тип и режим кассы	1	45
2	Пароли кассиров и администраторов	30	2
3	Таблица перевода времени	20	4
4	Текст в чеке	14	1
5	Наименование типов оплаты		
6	Налоговые ставки		
7	Наименование отделов		
8	Настройка шрифтов		
9	Таблица формата чека		
10	Службная		
11	Параметры кодирования q-кодов		
12	Веб-ссылка		
13	Параметры термопечати		

Импорт/Экспорт

**Импорт/экспорт таблиц**

Выбор таблиц:

№	Название
<input checked="" type="checkbox"/>	1 Тип и режим кассы
<input checked="" type="checkbox"/>	2 Пароли кассиров и администраторов
<input checked="" type="checkbox"/>	3 Таблица перевода времени
<input checked="" type="checkbox"/>	4 Текст в чеке
<input checked="" type="checkbox"/>	5 Наименование типов оплаты
<input checked="" type="checkbox"/>	6 Налоговые ставки
<input checked="" type="checkbox"/>	7 Наименование отделов
<input checked="" type="checkbox"/>	8 Настройка шрифтов
<input checked="" type="checkbox"/>	9 Таблица формата чека
<input checked="" type="checkbox"/>	10 Службная
<input checked="" type="checkbox"/>	11 Параметры кодирования q-кодов
<input checked="" type="checkbox"/>	12 Веб-ссылка
<input checked="" type="checkbox"/>	13 Параметры термопечати
<input checked="" type="checkbox"/>	14 Sdcard status

Прочитать  
Загрузить  
Открыть  
Сохранить  
Выбрать  
Сбросить  
Закреть

Данные таблиц не загружены. Вы можете прочитать их из устройства или загрузить из ф...

Результат: [0] Ошибка нет

Передано: 02 05 11 1E 00 00 00 0A

Принято: 02 | 30 | 11 | 00 | 1E | 43 34 21 0A 19 02 19 01 00 00 90 02 04 00 00 4E 41 00 00 01 01 10 1B 03 19 0C 29 34 00 E4 41 00 00 00 00 00 00 00 49 5B 49 DA 00 00 | DD

Пароль: 30

Время: 47 мс

Оператор: 30

Настройка свойств  
Закреть

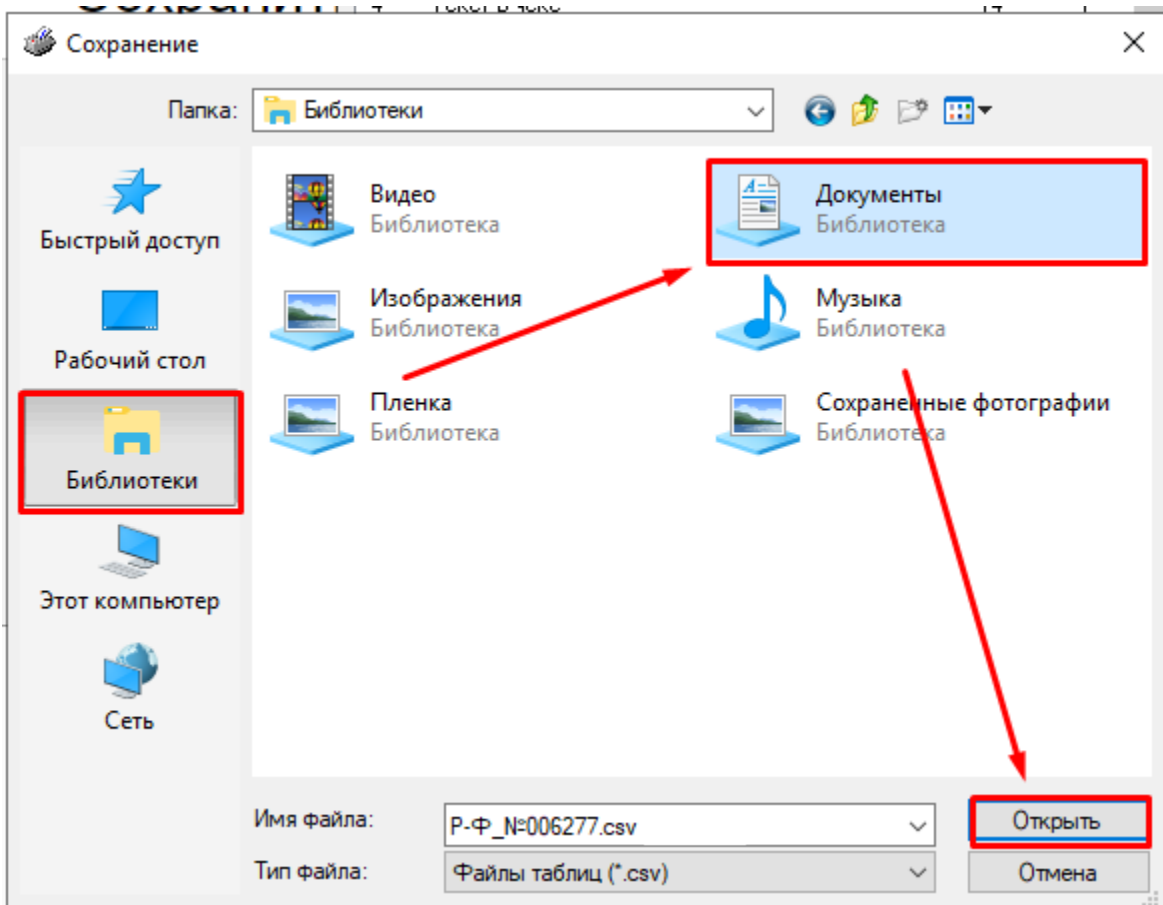

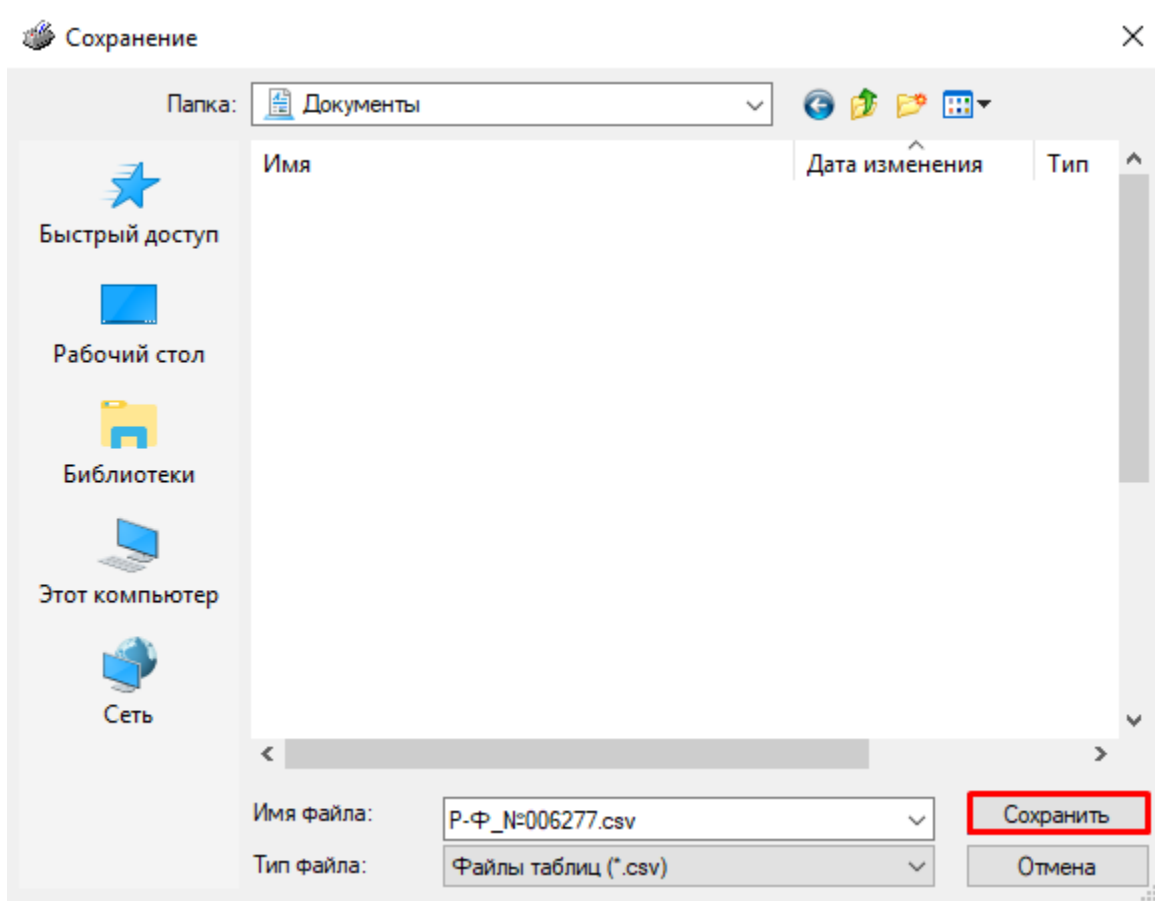

( )

01. Состояние Запросы Полное состояние

Свойства

DnVFR v6.18.0.15 (64-bit)

Логические устройства

№ 1 Устройство №1

Пароль сист. администратора: 30

Подключение: Локально

Протокол обмена: Стандартный

COM порт: COM 16

Скорость: 115200

Таймаут: 3000

Проверка связи

Параметры обмена...

Поиск оборудования...

Сервис...

Таблицы...

Дополнит. параметры...

О драйвере...

Пароль: 30

Код ошибки:

Крышка корпуса поднята : [нет]

Рычаг термоголовки чека опущен : [да]

Рычаг термоголовки журнала опущен : [да]

Оптический датчик чека : [да]

Оптический датчик журнала : [да]

2 знака после запятой в цене : [да]

№	Название	Рядов	Поле
1	Тип и режим кассы	1	45
2	Пароли кассиров и администраторов	30	2
3	Таблица перевода времени	20	4
4	Текст в чеке	14	1
5	Наименование типов оплаты		
6	Налоговые ставки		
7	Наименование отделов		
8	Настройка шрифтов		
9	Таблица формата чека		
10	Служебная		
11	Параметры кодирования q-кодов		
12	Веб-ссылка		
13	Параметры термопечати		
14	Sdcard status		

Импорт/экспорт таблиц

Выбор таблиц:

№	Название
<input checked="" type="checkbox"/>	1 Тип и режим кассы
<input checked="" type="checkbox"/>	2 Пароли кассиров и администраторов
<input checked="" type="checkbox"/>	3 Таблица перевода времени
<input checked="" type="checkbox"/>	4 Текст в чеке
<input checked="" type="checkbox"/>	5 Наименование типов оплаты
<input checked="" type="checkbox"/>	6 Налоговые ставки
<input checked="" type="checkbox"/>	7 Наименование отделов
<input checked="" type="checkbox"/>	8 Настройка шрифтов
<input checked="" type="checkbox"/>	9 Таблица формата чека
<input checked="" type="checkbox"/>	10 Служебная
<input checked="" type="checkbox"/>	11 Параметры кодирования q-кодов
<input checked="" type="checkbox"/>	12 Веб-ссылка
<input checked="" type="checkbox"/>	13 Параметры термопечати
<input checked="" type="checkbox"/>	14 Sdcard status

Данные таблиц не загружены. Вы можете прочитать их из устройства или загрузить из ф...

Результат: [0] Ошибка нет

Передано: 02 06 FF 09 1E 00 00 00 EE

Принято: 02 | 43 | FF | 09 | 00 | 19 | 03 | 19 | 11 | 13 | 33 | 36 | 36 | 32 | 32 | 34 | 30 | 35 | 38 | 35 | 20 | 20 | 30 | 30 | 30 | 30 | 30 | 30 | 30 | 30 | 35 | 35 | 30 | 39 | 31 | 20 | 20 | 20 | 01 | 00 | 10 | 37 | 37 | 32 | 38 | 36 | 39 | 39 | 35 | 31 | 37 | 20 | 20 | 00 | 00

Пароль: 30

Время: 141 мс

Оператор: 30

Настройка свойств

Закреть

blocked URL

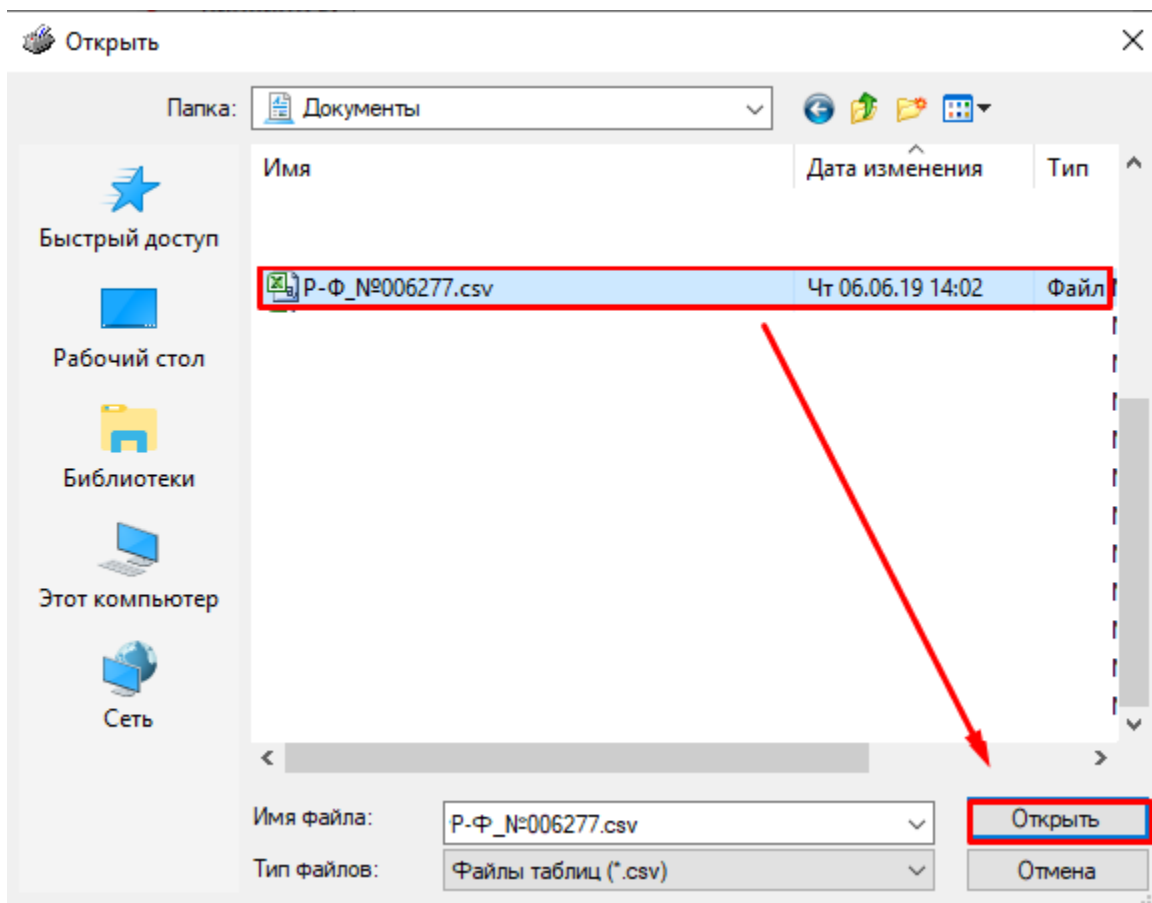

blocked URL

( )

01. Состояние

- 02. ФН сервис
- 03. ФН чеки (ФФД 1.05-1.2)
- 04. Чеки (ФФД 1.0)
- 05. Отчеты
- 06. Печать текста
- 07. Печать графики
- 08. Параметры устройства
- 09. Сервис
- 10. БД чеков
- 11. Прочее
- 12. Pay Manager

Запросы Полное состояние

Таблицы

№	Название	Рядов	Поле
1	Тип и режим кассы	1	45
2	Пароли кассиров и администраторов	30	2
3	Таблица перевода времени	20	4
4	Текст в чеке	14	1
5	Наименование типов оплаты	16	1
6	Налоговые ставки	10	2
7	Наименование отделов	16	1
8	Настройка шрифтов	1	24
9	Таблица формата чека	17	5
10	Служебная	1	14
11	Параметры кодирования q-кодов		
12	Веб-ссылка		
13	Параметры термопечати		

Свойства

DrvFR v6.18.0.15 (64-bit)

Логические устройства  
№ 1 Устройство №1

Пароль сист. администратора: 30

Подключение: Якобы

Протокол обмена: Стандартный

COM порт: COM 16

Скорость: 115200

Таймаут: 3000

Проверка связи

Параметры обмена...

Поиск оборудования...

Сервис...

Таблицы...

Дополнит. параметры...

О драйвере...

Сброс настроек

Вы уверены, что хотите выполнить сброс настроек таблиц?

OK Отмена

Результат: [0] Ошибка нет

Передано: 02 06 FF 09 1E 00 00 00 EE

Принято: 02 | 43 | FF | 09 | 00 | 19 03 19 11 13 33 36 36 32 32 34 30 35 38 35 20 20 30 30 30 30 30 30 30 35 35 30 39 31 20 20 20 01 00 10 37 37 32 38 36 39 39 35 31 37 20 20 00 00

Пароль: 30

Время: 141 мс

Оператор: 30

Настройка свойств

Закреть